Décembre 2023

INFOLETTRE

ASSOCIATION POUR LA PROTECTION DU GRAND LAC SAINT-FRANÇOIS

2023 LA SANTÉ DU LAC EST INQUIÉTANTE

L'année 2023 a commencé le 22 **novembre 2022** au complexe La Source de Saint-Romain. On a fait état de la **santé du lac** en présence des élus et fonctionnaires des municipalités riveraines et du bassin versant du GLSF.

QU'EST-CE QU'ON LEUR LAISSE

LE SILENCE RÉSIGNÉ
OU LE CRI RÉVOLTÉ

RICHARD SÉGUIN

Au nom du conseil d'administration, je vous souhaite un joyeux Noël et une bonne année 2024

Cette année, notre association a rempli son rôle de défenseur du lac. Nous avons fait appel à des spécialistes afin de nous guider vers des solutions scientifiquement éprouvées.

Une problématique majeure est survenue en 2022 avec l'apparition du myriophylle à épis dans le lac. En moins d'un an, la superficie à surveiller s'est multipliée par 15. Grâce à deux rapports commandés par notre association, les élus des cinq municipalités riveraines du lac ont été informés de la situation et se sont engagés à superviser les travaux à venir.

En lisant cette infolettre, vous pourrez cliquer sur de nombreux liens soulignés vous permettant d'approfondir vos connaissances sur la santé du lac. Consultez le site **internet**, la page **Facebook** et la chaîne **Youtube**.

2023 LE MYRIOPHYLLE A ÉPIS A PROGRESSÉ

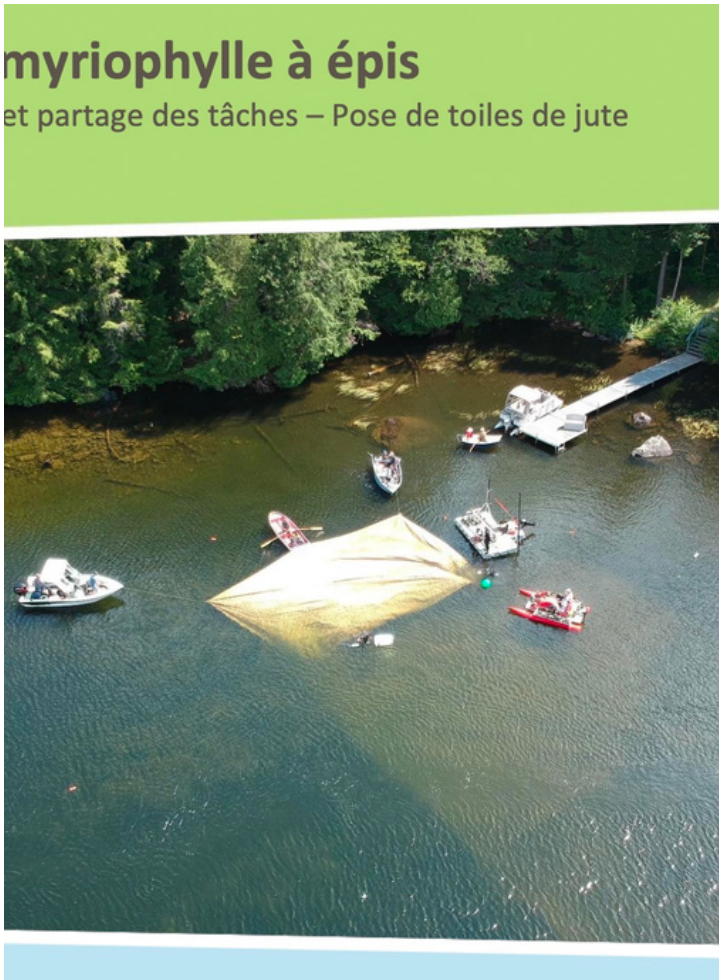

Le premier rapport recommande la mise en place de bâches et l'arrachage des plantes dans les zones touchées. Le deuxième préconise l'installation d'une station de lavage.

Des travaux de bâchage, évalués à près de 100 000$, seront entrepris sous la gouverne des municipalités au printemps 2024 afin de contrôler le **myriophylle à épis**.

.

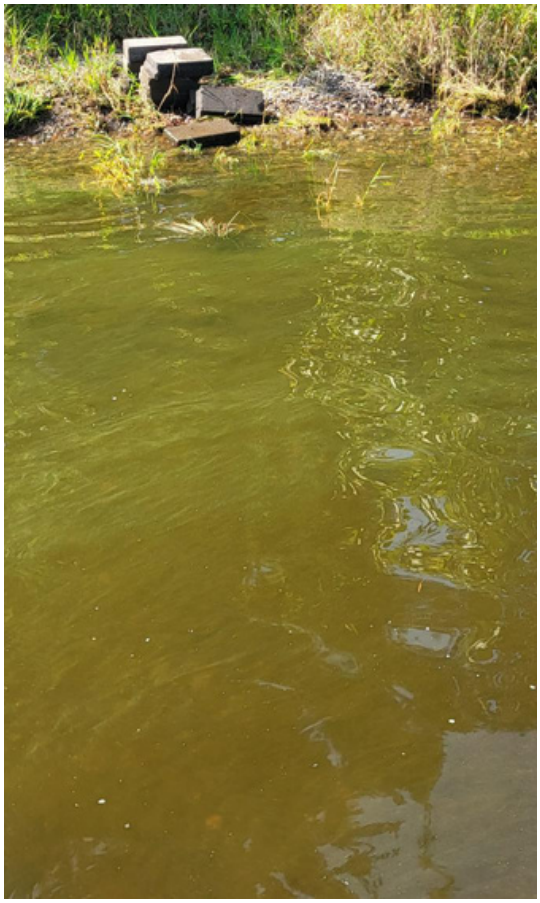

2023 LES CYANOBACTÉRIES (ALGUES BLEU-VERT) SE SONT IMPOSÉES.

Depuis plusieurs années, le lac connaît des épisodes documentés de **cyanobactéries**.
De plus, une prolifération a été constatée cet été. Nous y reviendrons prochainement. C'est l'apparition d'une trop grande quantité qui **cause problème**.
Il est impératif que les **riverains** donnent l'exemple en renonçant à **l'utilisation d'engrais** et de pesticides sur leurs terrains.